

# XII ENESSEC

Encontro Nacional dos Estudantes  
de Secretariado



Mamanguape - PB

19 a 21  
MAIO

2020

VII Encontro de Secretariado Executivo da Paraíba

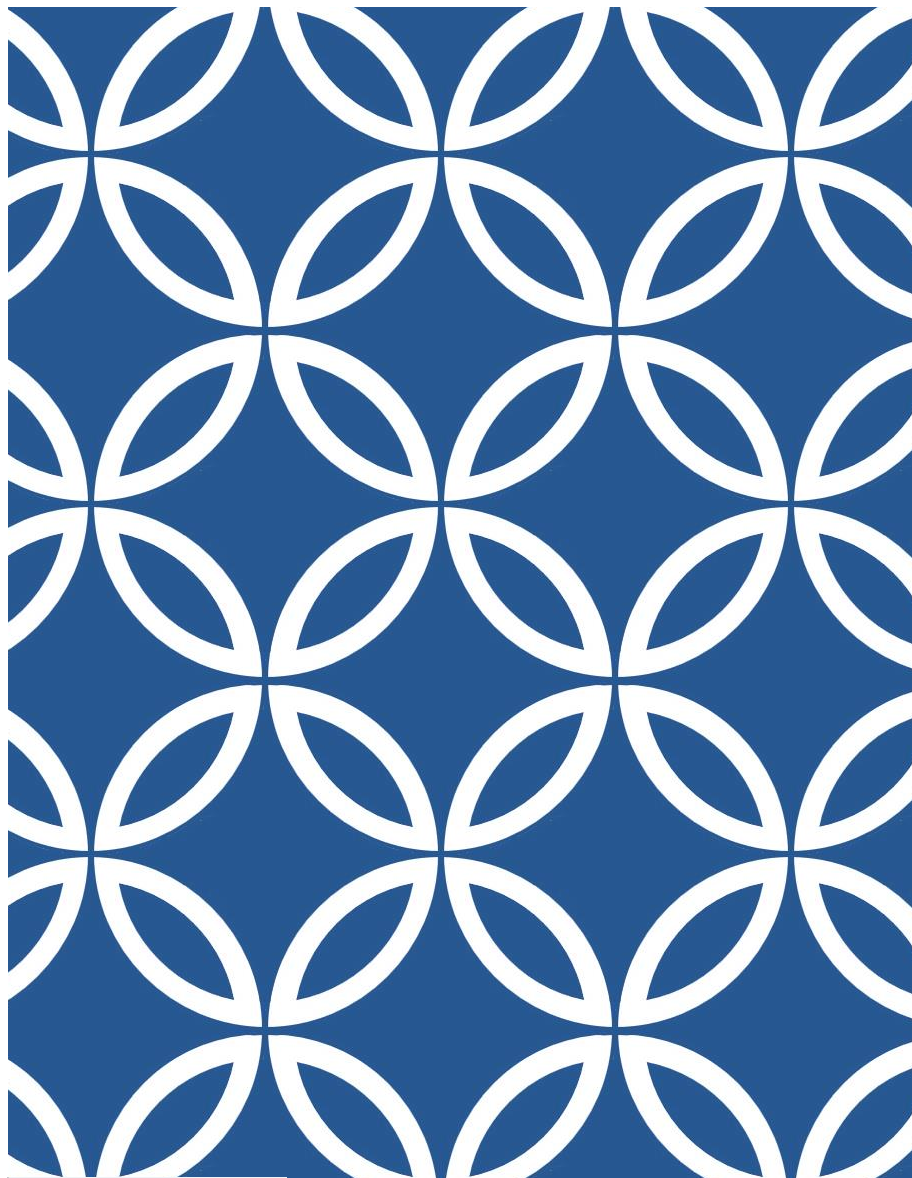

# GUIA HOSPEDAGEM E TRANSPORTE

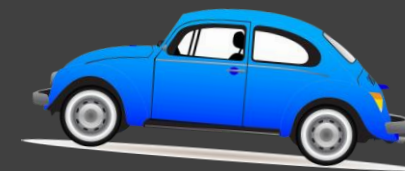

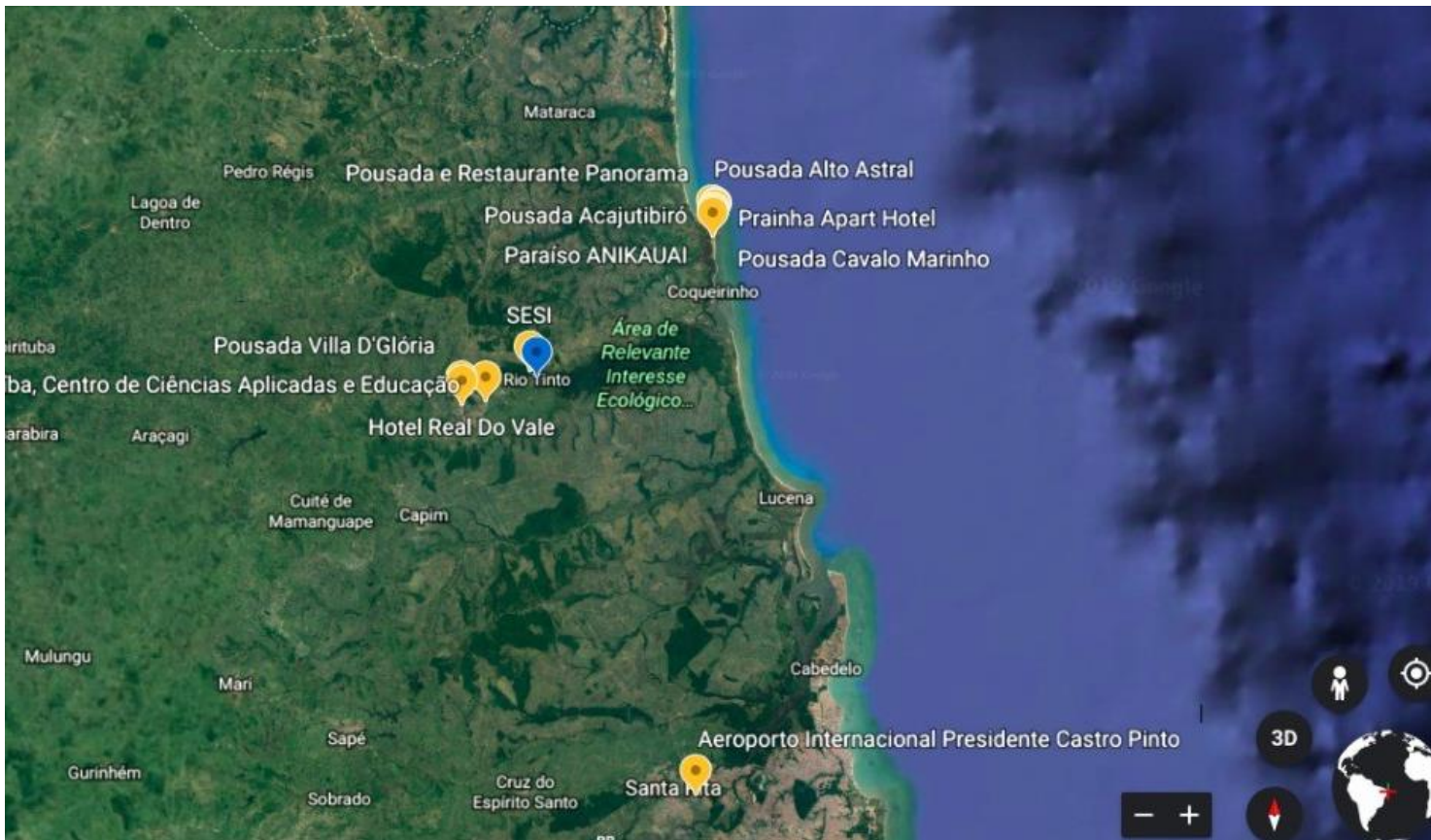

No Vale do Mamanguape você pode escolher hospedar-se em três cidades – Mamanguape, Rio Tinto e Baía da Traição.

Deve-se levar em consideração o que cada participante espera conhecer ao chegar no estado da Paraíba.

Mamanguape: é onde está localizada a Universidade Federal da Paraíba.

Rio Tinto: fica aproximadamente 6km de distância da UFPB.

Baía da Traição: litoral norte da Paraíba, fica aproximadamente 29km de distância, porém possui traslado por meio da Viação Rio Tinto.

Mamanguape fica a 60km de João Pessoa, capital da Paraíba.

# HOSPEDAGEM

ACESSE O LINK PARA MELHOR LOCALIZAÇÃO:

[https://earth.google.com/web/@-6.83421867,-](https://earth.google.com/web/@-6.83421867,-35.08110917,27.19530999a,88742.86710592d,35y,0h,0t,0r/data=MicKJQojCiExUIVjaHpGNlByU2hEWjNibOU1NUJDUmpXMkVjZlFiaW4?authuser=0)

[35.08110917,27.19530999a,88742.86710592d,35y,0h,0t,0r/data=MicKJQojCiExUIVjaHpGNlByU2hEWjNibOU1NUJDUmpXMkVjZlFiaW4?authuser=0](https://earth.google.com/web/@-6.83421867,-35.08110917,27.19530999a,88742.86710592d,35y,0h,0t,0r/data=MicKJQojCiExUIVjaHpGNlByU2hEWjNibOU1NUJDUmpXMkVjZlFiaW4?authuser=0)



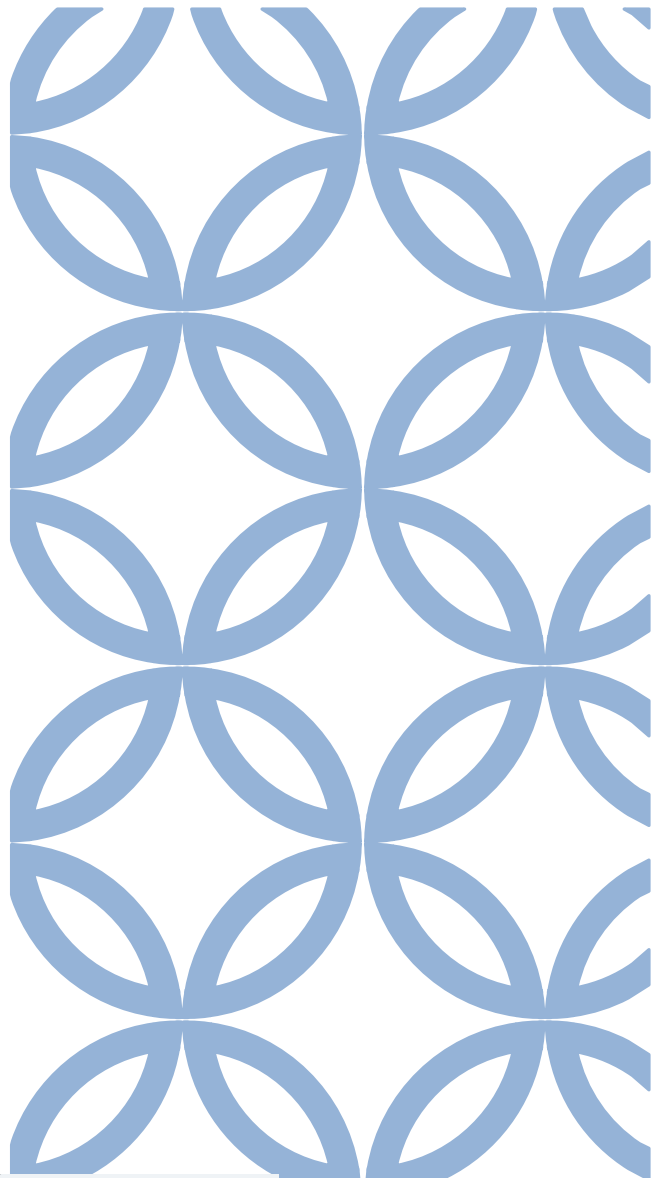

Apresentamos a seguir, as opções de hotéis e pousadas disponíveis, lembrando que o evento acontecerá próximo das festividades juninas, por isso a importância de reservar com antecedência

# HOTEL SESI PARQUE DA MATA

Hotel  
oficial

ENESEC/PB

Endereço:

- Praça da Vitória - Centro, Rio Tinto - PB

Aproximadamente 6km da UFPB

Obs: Indicar que é participante do evento na reserva.



## DIÁRIAS

Quarto indiv.  
R\$120,00

Quarto duplo  
R\$174,00

Quarto triplo  
R\$218,00

Café da manhã  
incluso

## RESERVAS

Email:

[reservas@parquedamata.com.br](mailto:reservas@parquedamata.com.br)

Telefones:

(83) 3291-4750 e

(83) 9 99846496

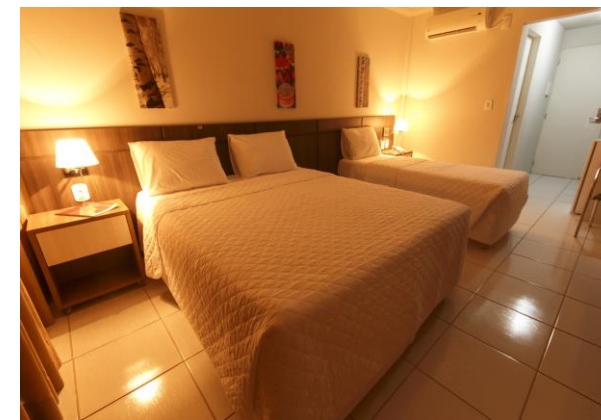

# HOTEL REAL DO VALE EM MAMANGUAPE

Endereço:

- Rodovia BR 101 Planalto,  
Mamanguape/PB

Aproximadamente 3km  
da UFPB



## DIÁRIAS

Quarto indiv.  
R\$80,00

Quarto duplo  
R\$120,00

Quarto triplo  
R\$130,00

## RESERVAS

Email:  
[hotelrealdovale@hotmail.com](mailto:hotelrealdovale@hotmail.com)

Telefone:  
(83) 3292-2697

# POUSADA E RESTAURANTE AUTO ASTRAL NA BAÍA DA TRAIÇÃO

Endereço:

- Dom Pedro II, 446 - Centro,  
Baía da Traição/PB

Aproximadamente  
29km da UFPB



## DIÁRIAS

Quarto indiv.  
R\$56,00

Quarto duplo  
R\$98,00

Suíte  
R\$113,00

Café da manhã  
incluso

## RESERVAS

Telefone:  
(83) 99962-8581

# POUSADA TERRAÇO POTIGUARA NA BAÍA DA TRAIÇÃO

Endereço:

- Rua Osvaldo Trigueiro, 685 -  
Centro, Baía da Traição/PB

Aproximadamente  
28km da UFPB



**DIÁRIAS**

Quarto triplo  
R\$84,00

Café da manhã  
incluso

**RESERVAS**

Telefone:  
(83) 98864-6701

# POUSADA LUA CHEIA NA BAÍA DA TRAIÇÃO

## Endereço:

- Rua Maria das Dores Borges,  
218 - Prainha - Centro, Baía  
da Traição/PB

Aproximadamente  
29km da UFPB



## DIÁRIAS

Quarto indiv.  
R\$150,00

Quarto duplo  
R\$200,00

Quarto triplo  
R\$200,00

Café da manhã  
incluso

## RESERVAS

E-mail:

[pousadaluacheiabaia@gmail.com](mailto:pousadaluacheiabaia@gmail.com)

Site:

[https://pousada-lua-cheia-  
baiadatraicao.business.site/](https://pousada-lua-cheia-baiadatraicao.business.site/)

# POUSADA AKAJUTIBIRO NA BAÍA DA TRAIÇÃO

Endereço:

- Rua Maria das Dores Borges,  
712, Baía da Traição/PB

Aproximadamente  
28km da UFPB



## DIÁRIAS

Quarto duplo  
R\$100,00

Quarto triplo  
R\$120,00

Quarto quadr.  
R\$120,00

Café da manhã  
incluso

## RESERVAS

Telefone:  
(83) 3296-1111

# POUSADA CAVALO MARINHO NA BAÍA DA TRAIÇÃO

Endereço:

- Rua Maria das Dores Borges,  
25, Baía da Traição/PB

Aproximadamente  
28km da UFPB



**DIÁRIAS**

Suítes  
R\$200,00

Café da manhã  
incluso

**RESERVAS**

Telefone:  
(83) 3296-1426

# PRAINHA APART HOTEL NA BAÍA DA TRAIÇÃO

Endereço:

- Rua Maria das Dores Borges,  
s/n, Baía da Traição/PB

Aproximadamente  
28km da UFPB



**DIÁRIAS**

Suítes  
R\$87,00

Café da manhã  
incluso

**RESERVAS**

Telefone:  
(83) 3296-1294



# TRANSPORTE PÚBLICO

No Vale do Mamanguape o transporte mais utilizado são os ônibus da **Viação Rio Tinto**.

Faz o deslocamento da rodoviária de João Pessoa/PB para as cidades de Mamanguape, Rio Tinto e Baía da Traição.

# HORÁRIOS

## VIAÇÃO RIO TINTO

Observação: Todos esses ônibus passam pela cidade de Mamanguape, porém os ônibus que saem e vão até Rio Tinto não passam pela cidade de Baía da Traição.

DESTINO JOÃO PESSOA

SAINDO DE JOÃO PESSOA

5:30 Saindo de Rio Tinto

6:00 Vai até a Baía da Traição

7:00 Saindo de Rio Tinto

6:30 Vai até Rio Tinto

8:15 Saindo de Rio Tinto

7:00 Vai até Rio Tinto

8:45 Saindo da Baía da Traição

8:00 Vai até a Baía da Traição

10:00 Saindo de Rio Tinto

9:00 Vai até Rio Tinto

11:00 Saindo da Baía da Traição

10:00 Vai até Rio Tinto

12:15 Saindo de Rio Tinto

11:00 Vai até a Baía da Traição

13:00 Saindo de Rio Tinto

12:00 Vai até Rio Tinto

14:00 Saindo da Baía da Traição

13:00 Vai até Rio Tinto

15:15 Saindo de Rio Tinto

14:00 Vai até a Baía da Traição

16:00 Saindo de Rio Tinto

17:30 Vai até a Baía da Traição

16:30 Saindo da Baía da Traição

18:00 Vai até Rio Tinto

19:00 Vai até Rio Tinto



# TRANSPORTE PRIVADO

A cidade de Mamanguape fica a **60km de João Pessoa**. Existem agências e profissionais liberais que fazem o traslado privado.

Os participantes podem se articular para fechar grupos e fretar o transporte privado

# AGÊNCIA DE RECEPTIVO - PEDROZA



**Saída de João Pessoa - Mamanguape: 12h30**

**Saída de Mamanguape – João Pessoa: 22h**

**Carro (7 lugares): R\$200,00** (R\$28,00 pra cada pessoa\*)

**Van (15 lugares): R\$300,00** (R\$20,00 pra cada pessoa\*)

**Microônibus (25 lugares): R\$ 500,00** (R\$20,00 pra cada pessoa\*)

\*Valor do traslado por dia.

**Nilson Pedroza**

**Telefone:**

**Fone: (83) 98160-1120** 



PARA MAIS INFORMAÇÕES:



E-mail: [xienesecpb@gmail.com](mailto:xienesecpb@gmail.com)  
(81) 98331-7114 Thaislane  
(83) 99882-2076 Jhonatas